

1 SALA DE T.I. - CORTE A  
ESCALA 1 : 50

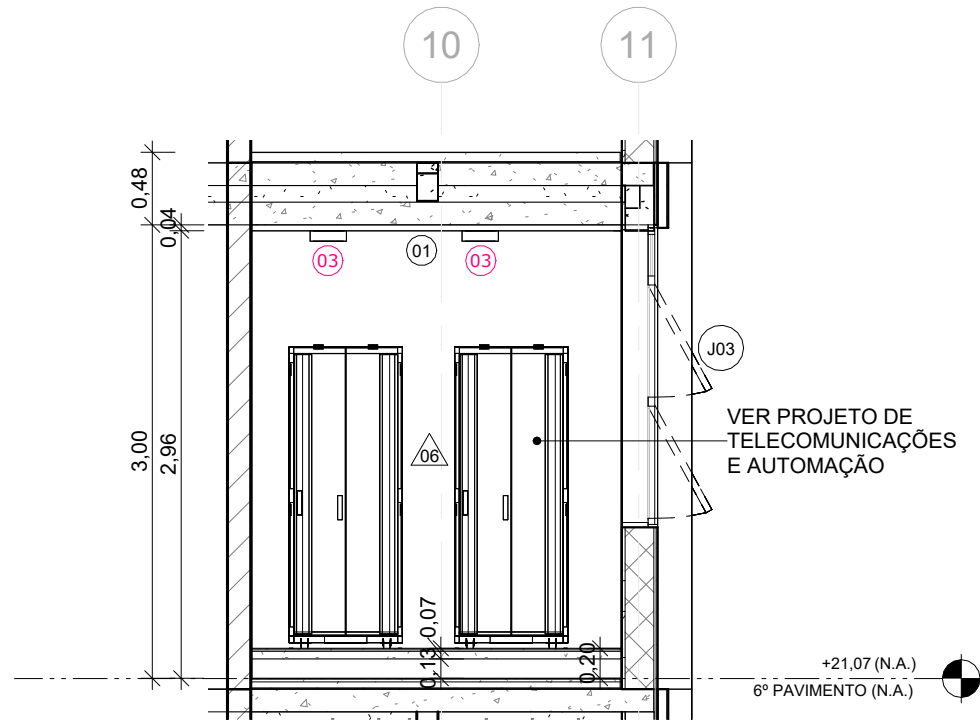

2 SALA DE T.I. - CORTE B  
ESCALA 1 : 50

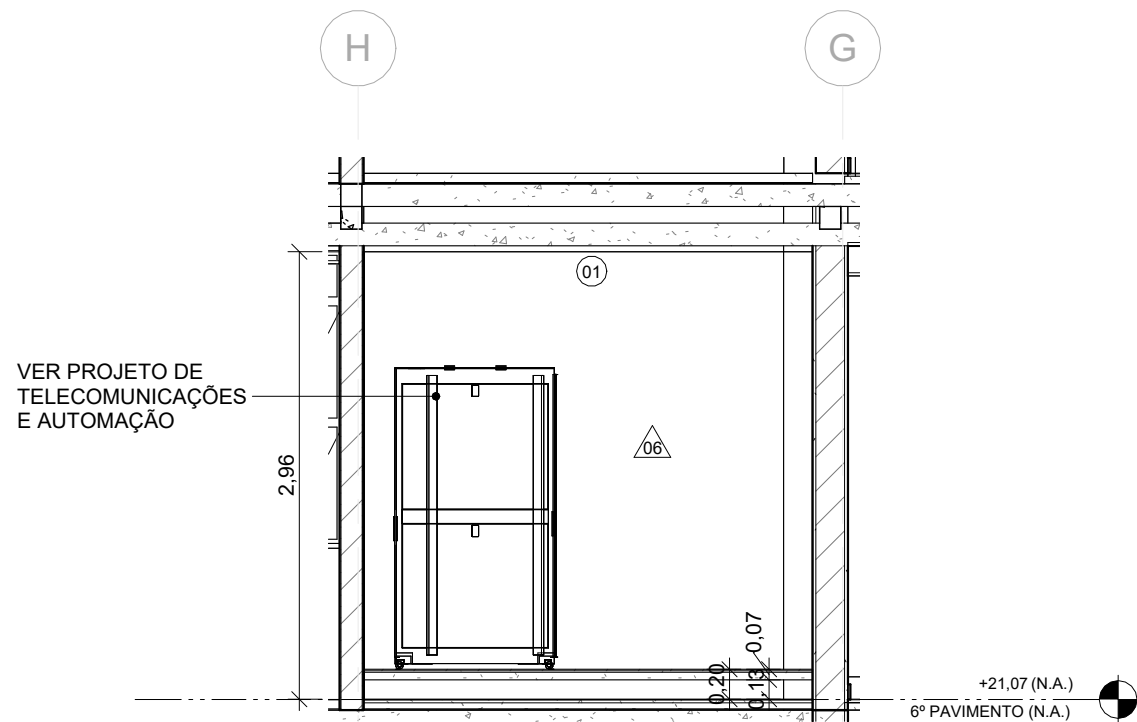

3 SALA DE T.I. - CORTE C  
ESCALA 1 : 50

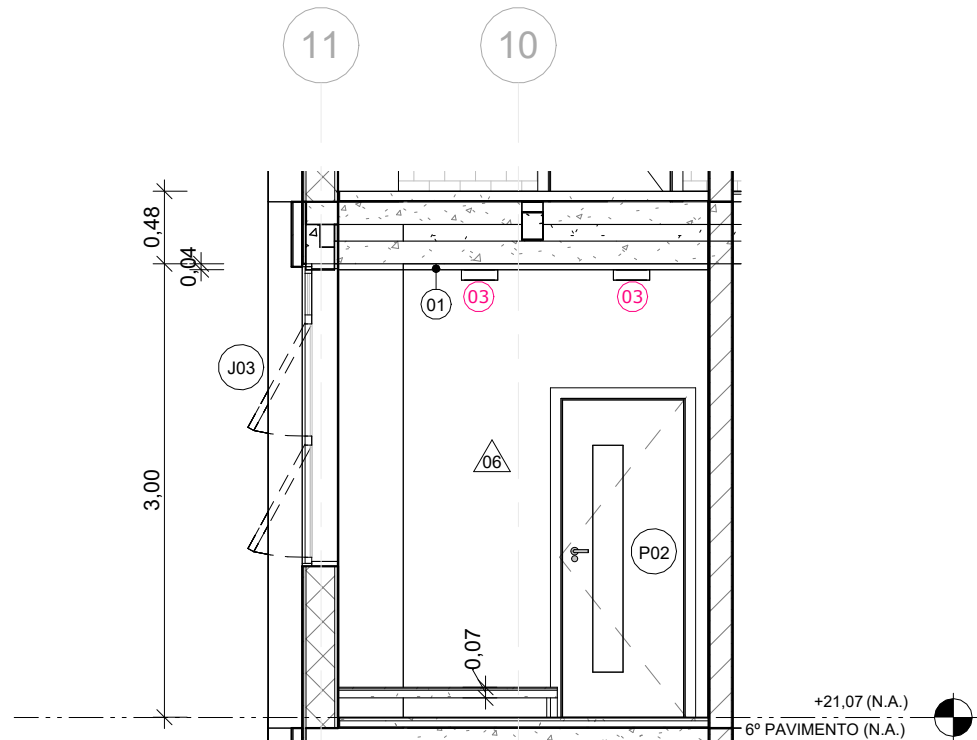

4 SALA DE T.I. - CORTE D  
ESCALA 1 : 50

LEGENDA DE ÍCONES	
PISO	GUARDA-CORPO
PAREDE	EQUIPAMENTO ESPECIAL
TETO	EQUIPAMENTO HIDRÁULICO
FECHAMENTO	LUMINÁRIA
PORTA	MOBILIÁRIO
JANELA	EQUIPAMENTO CLIMATIZAÇÃO
NOME DA PRANCHA Nº DO DESENHO NA PRANCHA	

SALA DE T.I. - TABELA DE PORTAS					
Nº	DESCRIÇÃO	LARGURA	ALTURA	TIPO	QUANT.
P02	PORTA EM COMPENSADO COM APLICAÇÃO DE ACABAMENTO EM LAMINADO MELAMÍNICO, NA COR PRATTAN TX, DA FORMICA OU SIMILAR, COM ADUELA EM MADEIRA, COM PINTURA NA COR BRANCO E COM VISOR LATERAL EM VIDRO FLOAT, INCOLOR, 20x150cm, e=5mm	0,80	2,10	01 FOLHA DE GIRO	1

SALA DE T.I. - TABELA DE LUMINÁRIAS		
Nº	DESCRIÇÃO	QUANT.
03	LUMINÁRIA TIPO PLAFON DE SOBREPOR EM ALUMÍNIO E DIFUSOR OPALINO, NA COR BRANCO, 460x460mm, CÔD 40082IN, LINHA SOBREPOR LL, DA NEWLINE OU SIMILAR, COM SEIS LÂMPADAS E27 BULBO LED 12W BRANCO NEUTRO, DA ELGIN OU SIMILAR	4

SALA DE T.I. - LEGENDA DE CLIMATIZAÇÃO		
Nº	DESCRIÇÃO	QUANT.
01	GRELHA PARA INSUFLAMENTO MOD. VAT-AG, 225x125mm, REF. TROX.	1

SALA DE T.I. - TABELA DE PISOS			
Nº	DESCRIÇÃO	ÁREA	
03	REVESTIMENTO AUTONIVELANTE EM URETANO, COM PROPRIEDADES ANTIBACTERIANAS, e=4mm, PINTURA MULTICAMADAS UTILIZANDO AGREGADO NATURAL DECORATIVO, LINHA ENDURIT AN E AQ NATURAL DECOR, DA POLIPISO OU SIMILAR, COM CAMADA DE VERNIZ EPÓXI E VERNIZ PU, LINHA POLISEAL, DA POLIPISO OU SIMILAR, COM RETIRADA DO PISO EM TACO EXISTENTE	7,18 m²	
04	PISO ELEVADO MODULAR REMOVÍVEL, COM PEDESTAIS TELESCÓPICOS REGULÁVEIS E PLACAS EM AÇO, REVESTIMENTO EM LAMINADO MELAMÍNICO NA COR CINZA, h=20cm, DA MAB-ART OU SIMILAR	6,22 m²	

SALA DE T.I. - LEGENDA DE PAREDES			
Nº	DESCRIÇÃO	RODAPÉ	COMP. ÁREA
06	PINTURA COM TINTA ACRÍLICA NA COR RELIABLE WHITE, CÔD.: SW6091, LINHA METALTEX SUPERLAVÁVEL FOSCO, DA SHERWIN WILLIAMS OU SIMILAR	-	10,96 33,32 m²

SALA DE T.I. - TABELA DE TETO		
Nº	DESCRIÇÃO	ÁREA
01	LAJE COM PINTURA EM TINTA ACRÍLICA, NA COR BRANCO GELO, CÔD.: 03, LINHA METALTEX SUPERLAVÁVEL FOSCO, DA SHERWIN WILLIAMS OU SIMILAR	7,17 m²

NOTAS	
1. AS MEDIDAS DEVEM SER CONFERIDAS NO LOCAL ANTES DE EXECUTAR A OBRA; 2. PARA MELHOR COMPREENSÃO DOS ÍCONES E LEGENDAS, AS PRANCHAS DEVEM SER IMPRESSAS COLORIDAS.	

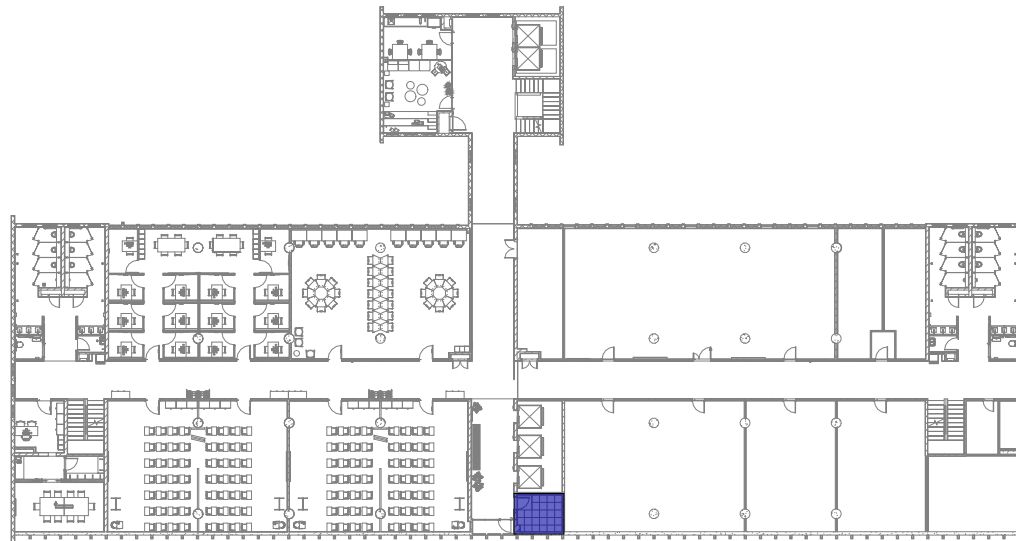

ÁREA DE INTERVENÇÃO - SALA DE T.I.  
ESCALA 1 : 500

E	Revisão conforme relatório de avaliação de 25/08/23	25/09/23
D	Inserção do código FioCruz	15/08/23
C	Revisão conforme relatório de avaliação de 30/11/22	06/03/23
B	Revisão para correção de dados de carimbo, mosca de área de intervenção, sentido de abertura de janelas, cotas, tabelas e remoção das fachadas ventiladas.	01/11/22
A	Emissão inicial	24/10/22
REV.	DESCRIÇÃO	DATA



 <div><div>Ministério da Saúde</div><div><b>FIOCRUZ</b> Fundação Oswaldo Cruz</div></div>		 <div><div>PROJETO / UNIDADE</div><div><b>PRÉDIO SEDE CAMPUS MARÉ</b> <b>COGIC</b></div></div>
OBJETIVO <b>REFORMA</b>	CAMPUS <b>MARÉ</b>	SETOR <b>EDIFICAÇÃO</b>
Nº PRÉDIO <b>143</b>	Nº DA META <b>2022.05.16.02</b>	O.E. / O.R. <b>2021-015</b>
CÓDIGO DA PRANCHA - GED <b>DES-P06-PE-ARQ-012-143-N06-203-R04</b>		<div>ARQ012</div>
TIPO DE PROJETO/SUBTIPO DE PROJETO <b>ARQUITETURA</b>		
FASE <b>PROJETO EXECUTIVO</b>		
TÍTULO DA PRANCHA <b>ÁREAS COMUNS - SALA DE T.I. - CORTES</b>		
COORDENADOR DA META <b>CELSO GIRAFA</b>		
RESPONSÁVEL TÉCNICO <b>CELSO GIRAFA</b>		DATA <b>24/10/22</b>
CREA/CAU <b>CAU-RJA9190-1</b>		ESCALA <b>Como indicado</b>
ART/RRT <b>S111584934R02CT001</b>		
EQUIPE <b>ADRIANA PRIMO, FILIPE CHILE E RAFAEL BASTOS</b>		CÓDIGO DA PRANCHA - FIOCRUZ <b>A143A228A</b>

ARQ012